

RZUT PIWNIC

Pracownia projektowa: USŁUGI INŻYNIERSKIE <i>mgr inż. MACIEJ BARTOSIEWICZ</i> ul. Żołnierska 4/60, 11-700 Mrągowo tel. 603 182 620 NIP 745-157-22-39 REGON 280201313			Inwestor: Gmina Reszel ul. Rynek 24 11-440 Reszel		
Nazwa obiektu:	Termomodernizacja budynku Szkoły Podstawowej nr 3 przy ul. Marii Konopnickiej w Reszlu działka nr 30 obręb 3 m. Reszel				
Stadium:	Inwentaryzacja			data: 04.2018 r.	
Tytuł rysunku:	Rzut piwnic				
Branża:	Architektoniczna			skala: 1:200	nr rysunku: I-1
Stanowisko:	Imię i nazwisko	Specjalność:	Nr uprawnień:		Podpis:
Projektant:	mgr inż. Maciej Bartosiewicz	konstrukcyjno-budowlana	WAM/0075/POOK/06		
Opracował:	techn. Konrad Prałat				

RZUT PARTERU

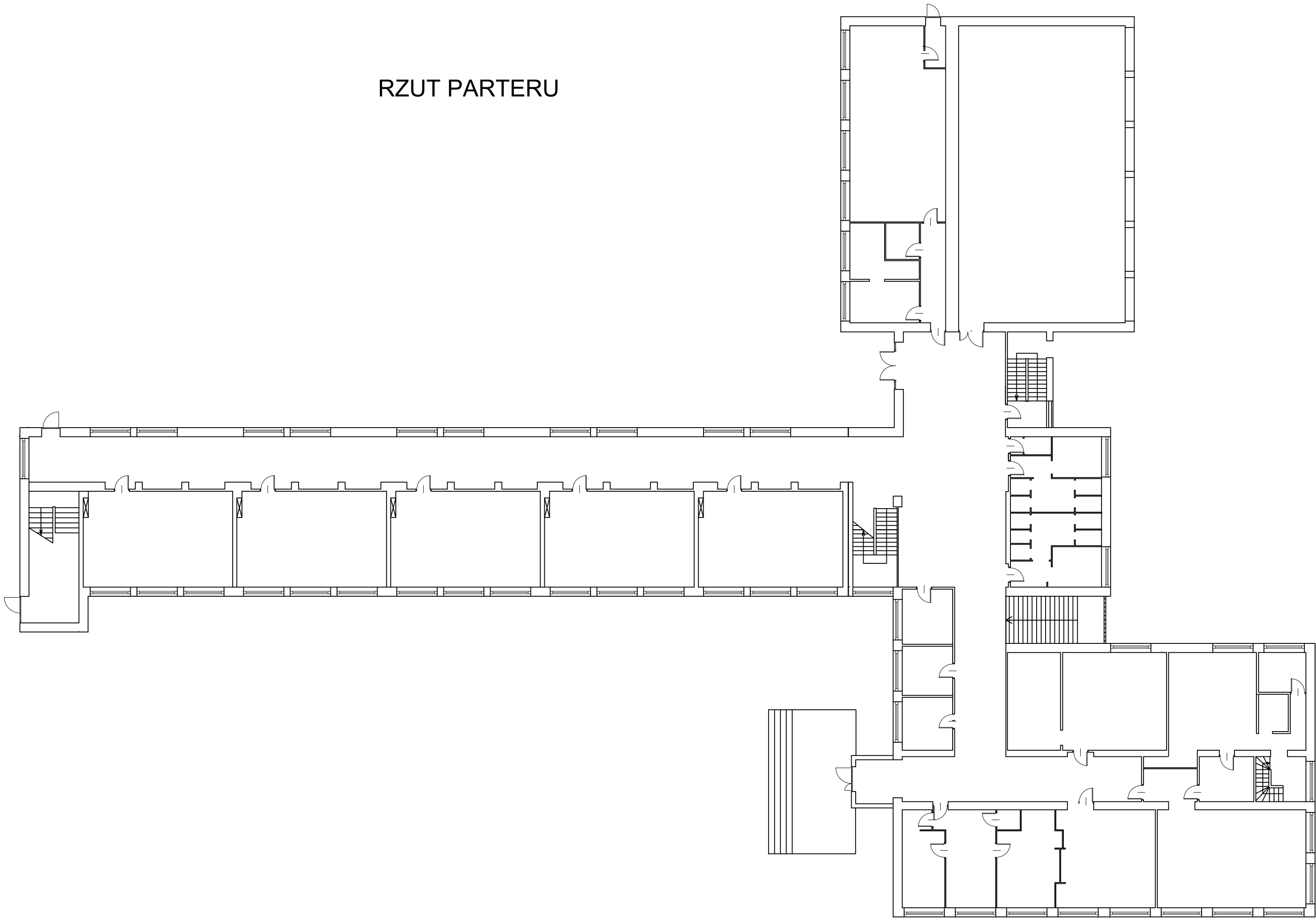

Pracownia projektowa: USŁUGI INŻYNIERSKIE <i>mgr inż. MACIEJ BARTOSIEWICZ</i> ul. Żołnierska 4/60, 11-700 Mrągowo tel. 603 182 620 NIP 745-157-22-39 REGON 280201313		Inwestor: Gmina Reszel ul. Rynek 24 11-440 Reszel	
Nazwa obiektu:	Termomodernizacja budynku Szkoły Podstawowej nr 3 przy ul. Marii Konopnickiej w Reszlu działka nr 30 obręb 3 m. Reszel		
Stadium:	Inwentaryzacja		data: 04.2018 r.
Tytuł rysunku:	Rzut parteru		
Branża:	Architektoniczna		skala: 1:200 nr rysunku: I-2
Stanowisko:	Imię i nazwisko	Specjalność:	Nr uprawnień: Podpis:
Projektant:	mgr inż. Maciej Bartosiewicz	konstrukcyjno-budowlana	WAM/0075/POOK/06
Opracował:	techn. Konrad Prałat		

elewacje północne

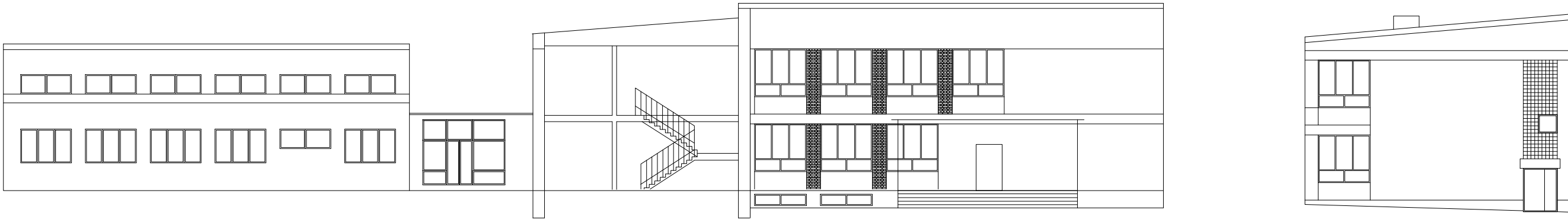

elewacje południowe

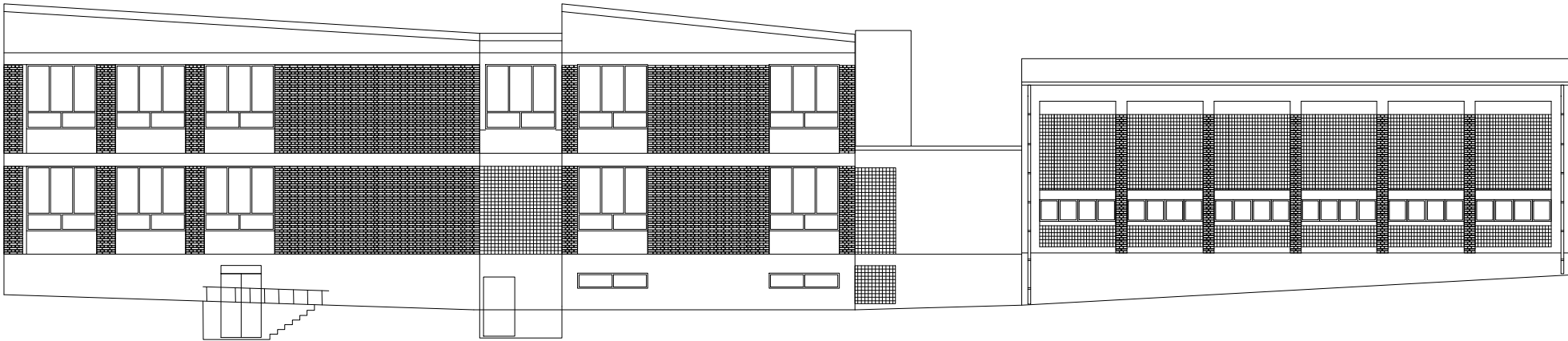

Pracownia projektowa: USŁUGI INŻYNIERSKIE <i>mgr inż. MACIEJ BARTOSIEWICZ</i> ul. Żołnierska 4/60, 11-700 Mragowo tel. 603 182 620 NIP 745-157-22-39 REGON 280201313		Inwestor: Gmina Reszel ul. Rynek 24 11-440 Reszel		
Nazwa obiektu:	Termomodernizacja budynku Szkoły Podstawowej nr 3 przy ul. Marii Konopnickiej w Reszlu działka nr 30 obręb 3 m. Reszel			
Stadium:	Inwentaryzacja		data: 04.2018 r.	
Tytuł rysunku:	Elewacje			
Branża:	Architektoniczna		skala: 1:200 nr rysunku: I-4 arkusz 2	
Stanowisko:	Imię i nazwisko	Specjalność:	Nr uprawnień:	Podpis:
Projektant:	mgr inż. Maciej Bartosiewicz	konstrukcyjno-budowlana	WAM/0075/POOK/06	
Opracował:	techn. Konrad Prałat			

elewacje zachodnia



elewacje wschodnie

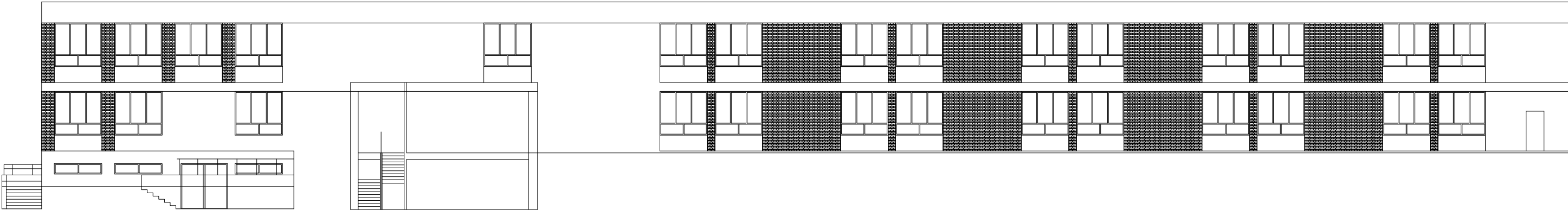

elewacje wschodnie

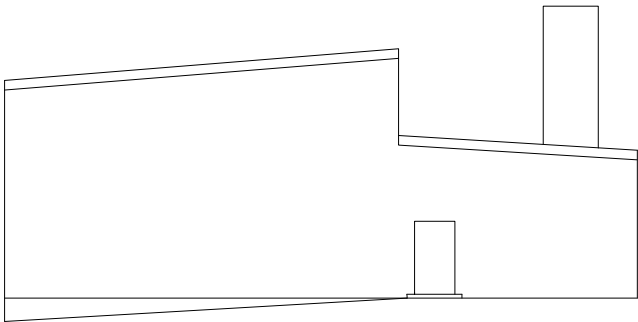

Pracownia projektowa:		Inwestor:		
USŁUGI INŻYNIERSKIE mgr inż. MACIEJ BARTOSIEWICZ ul. Żołnierska 4/60, 11-700 Mragowo tel. 603 182 620 NIP 745-157-22-39 REGON 280201313		Gmina Reszel ul. Rynek 24 11-440 Reszel		
Nazwa obiektu:	Termomodernizacja budynku Szkoły Podstawowej nr 3 przy ul. Marii Konopnickiej w Reszlu działka nr 30 obręb 3 m. Reszel			
Stadium:	Inwentaryzacja		data: 04.2018 r.	
Tytuł rysunku:	Elewacje			
Branża:	Architektoniczna		skala: 1:200 nr rysunku: I-4 arkusz 1	
Stanowisko:	Imię i nazwisko	Specjalność:	Nr uprawnień:	Podpis:
Projektant:	mgr inż. Maciej Bartosiewicz	konstrukcyjno-budowlana	WAM/0075/POOK/06	
Opracował:	techn. Konrad Prałat			

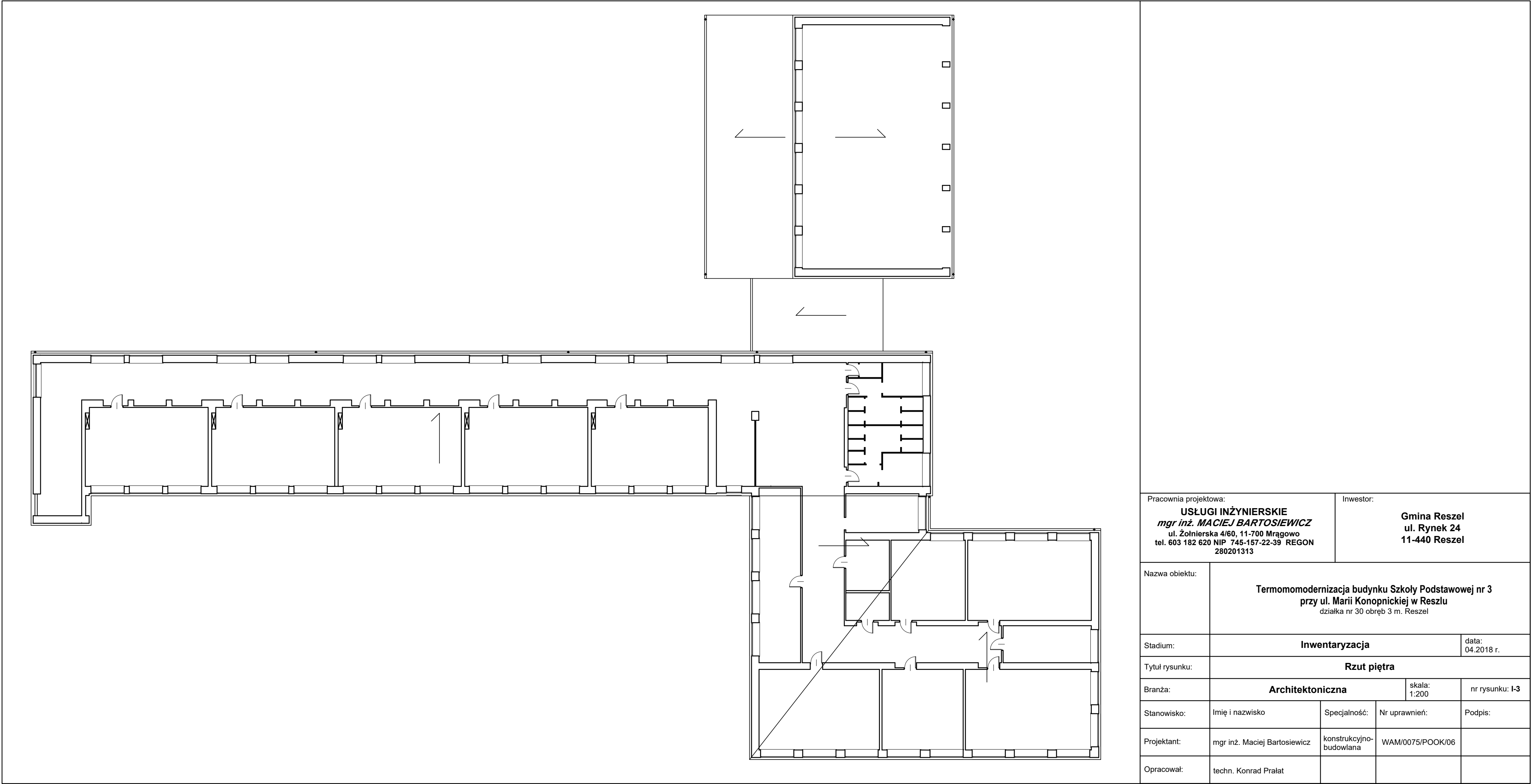

Pracownia projektowa: USŁUGI INŻYNIERSKIE <i>mgr inż. MACIEJ BARTOSIEWICZ</i> ul. Żołnierska 4/60, 11-700 Mrągowo tel. 603 182 620 NIP 745-157-22-39 REGON 280201313		Inwestor: Gmina Reszel ul. Rynek 24 11-440 Reszel	
Nazwa obiektu:	Termomodernizacja budynku Szkoły Podstawowej nr 3 przy ul. Marii Konopnickiej w Reszlu działka nr 30 obręb 3 m. Reszel		
Stadium:	Inwentaryzacja		data: 04.2018 r.
Tytuł rysunku:	Rzut piętra		
Branża:	Architektoniczna		skala: 1:200 nr rysunku: I-3
Stanowisko:	Imię i nazwisko	Specjalność:	Nr uprawnień: Podpis:
Projektant:	mgr inż. Maciej Bartosiewicz	konstrukcyjno-budowlana	WAM/0075/POOK/06
Opracował:	techn. Konrad Prałat		