

RZUT POŁACI DACHOWYCH
SKALA 1:50

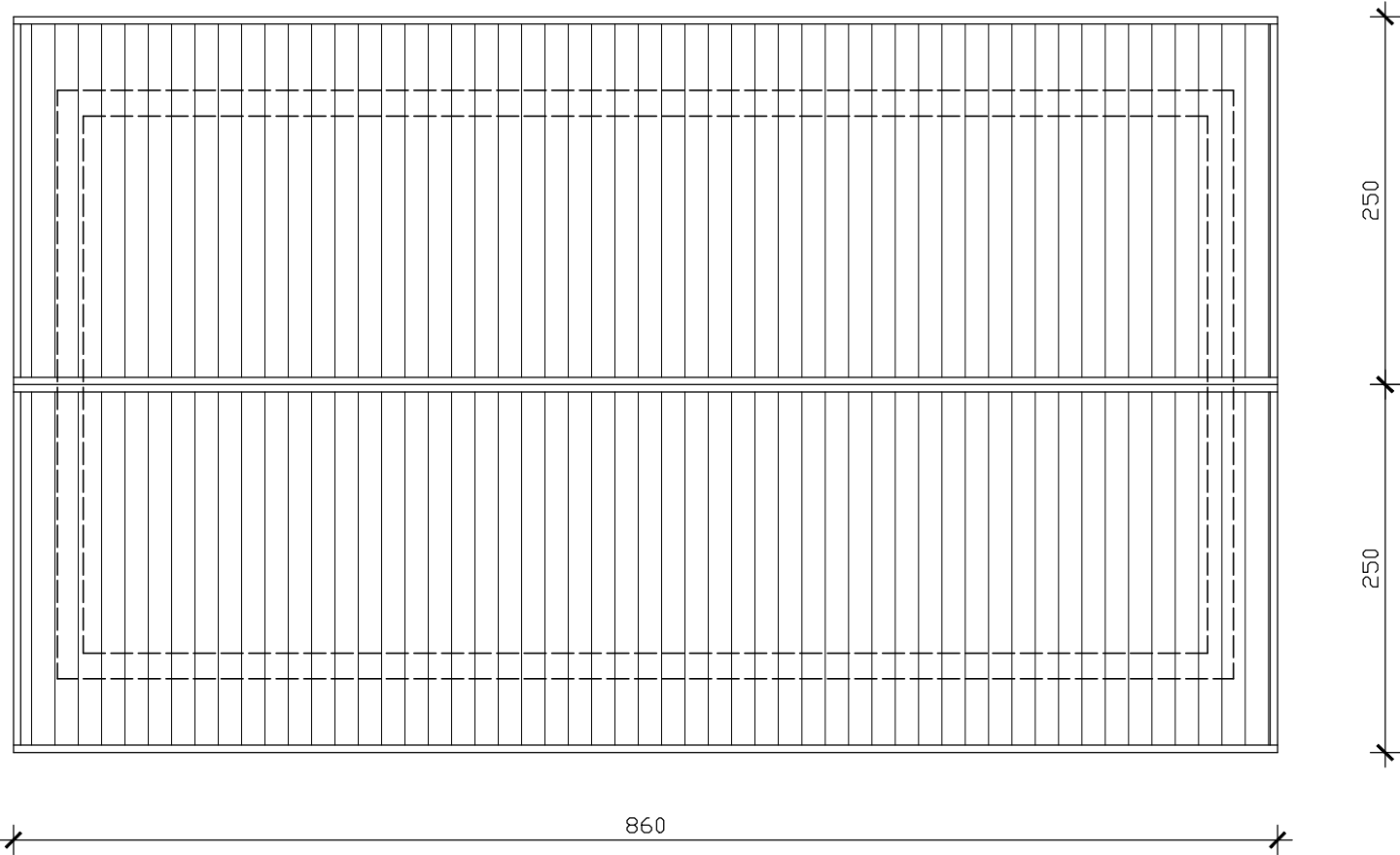

| | | | | |
|---|--------------------------------------|---|-------------------------|--------------------------|
| Pracownia projektowa: USŁUGI INŻYNIERSKIE mgr inż. MACIEJ BARTOSIEWICZ ul. Żołnierska 4/60, 11-700 Mrągowo tel. 603 182 620 NIP 745-157-22-39 REGON 280201313 | | Inwestor: Urząd Gminy w Reszlu ul. Rynek 24 11-440 Reszel | | |
| Nazwa obiektu: Zagospodarowanie terenu działki nr 27/5 obręb Mnichowo na teren rekreacyjno-sportowy w msc. Mnichowo działka nr 27/5 obręb Mnichowo | | | | |
| Stadium: | Projekt budowlany | | Branża: Architektura | data: 11.2015 r. |
| Tytuł rysunku: | Wiata - Rzut połaci dachowych | | skala: 1:50 | nr rysunku: 13 |
| Stanowisko: | Imię i nazwisko | Specjalność: | Nr uprawnień: | Podpis: |
| Projektant: | mgr inż. arch. Anna Urban | architektura | Bł/20/90 | |
| Opracował: | mgr inż. Michał Ryk | architektura | | |