PLAN OGÓLNY GMINY RESZEL

Zał. 1. Uwarunkowania rozwoju przestrzennego gminy

N

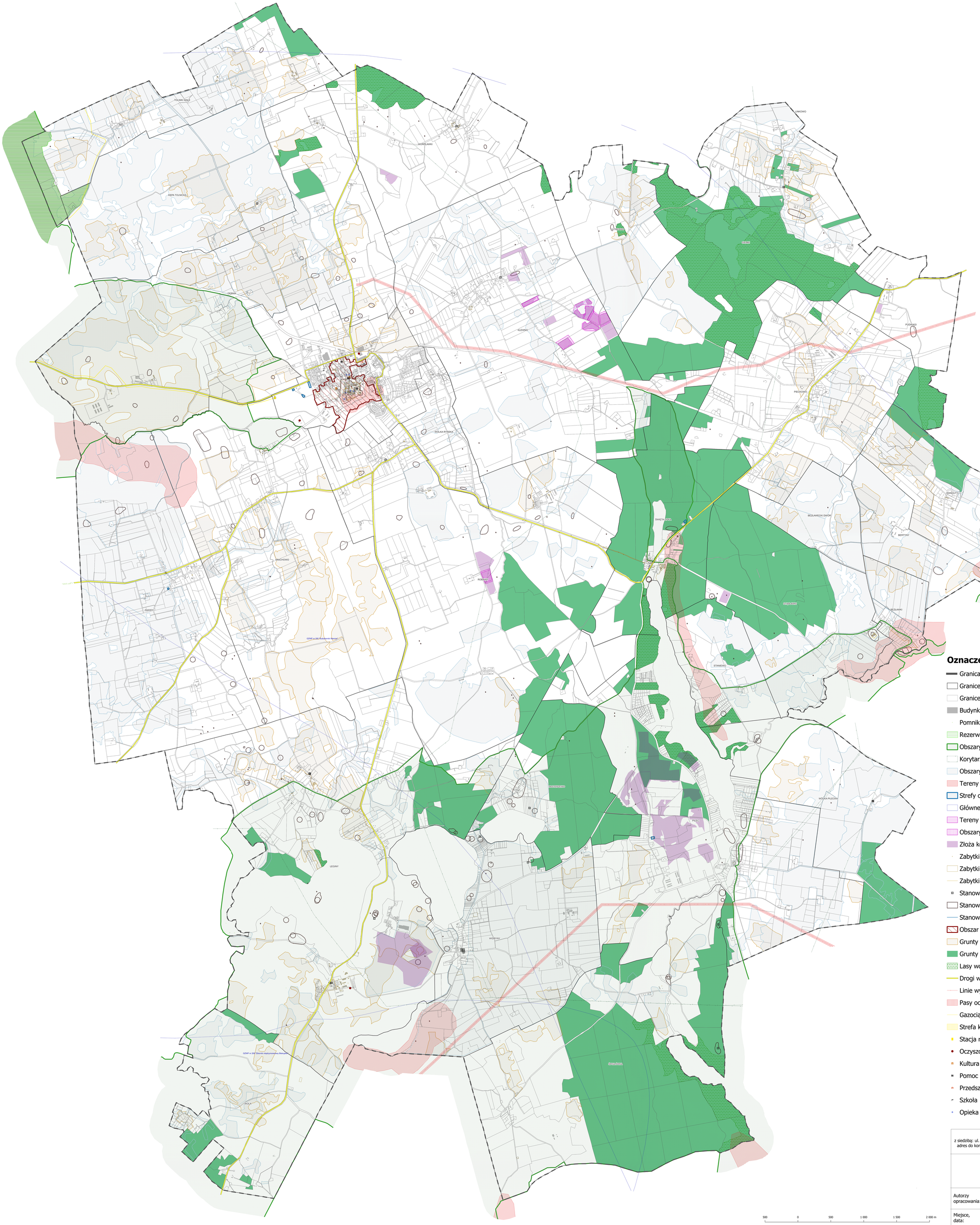

Oznaczenia na mapie:

- Granica gminy
- Granice obrębów ewidencyjnych
- Granice działek
- Budynki
- Pomniki przyrody
- Rezerwat przyrody
- Obszary chronionego krajobrazu
- Korytarze ekologiczne
- Obszary gruntów zmeliorowanych
- Tereny zagrożone ruchami masowymi
- Strefy ochronne ujęć wody
- Główne Zbiorniki Wód Pozdiemnych
- Tereny górnicze
- Obszary górnicze
- Złoża kopalin
- Zabytki nieruchome wpisane do rejestru zabytków (punkt)
- Zabytki nieruchome wpisane do rejestru zabytków (obszar)
- Zabytki nieruchome wpisane do rejestru zabytków (liniowe)
- Stanowiska archeologiczne (punkt)
- Stanowiska archeologiczne (obszar)
- Stanowiska archeologiczne (liniowe)
- Obszar rewitalizacji
- Grunty rolne stanowiące użytki rolne klas I-III
- Grunty leśne
- Lasy wodochronne
- Drogi wojewódzkie
- Linie wysokiego napięcia
- Pasy ochrony funkcyjnej linii elektroenergetycznych wysokiego napięcia
- Gazociągi wysokiego ciśnienia
- Strefa kontrolowana od gazociągu wysokiego ciśnienia
- Stacja redukcyjna gazu
- Oczyszczalnie ścieków
- Kultura
- Pomoc społeczna
- Przedszkole
- Szkoła
- Opieka zdrowia

FOSS4G'S CLUSTER Spółka z ograniczoną odpowiedzialnością

z siedzibą: ul. Traktorowa 43 lok. 2, 91-117 Łódź, KRS 0000682414, NIP 947-199-10-12, REGON 367545353
adres do korespondencji: ul. Telefoniczna 46F, 92-016 Łódź, tel. +48 509 959 368, biurogard@gmail.com

PLAN OGÓLNY GMINY RESZEL

Uwarunkowania rozwoju przestrzennego gminy

Autorzy opracowania:	mgr inż. arch. Anna Woźnicka mgr Piotr Pacan	Skala 1 : 10 000
Miejsce, data:	Łódź, sierpień 2025 r.	Zał. 1.