PLAN OGÓLNY GMINY RESZEL

Zał. 2. Projekt planu ogólnego

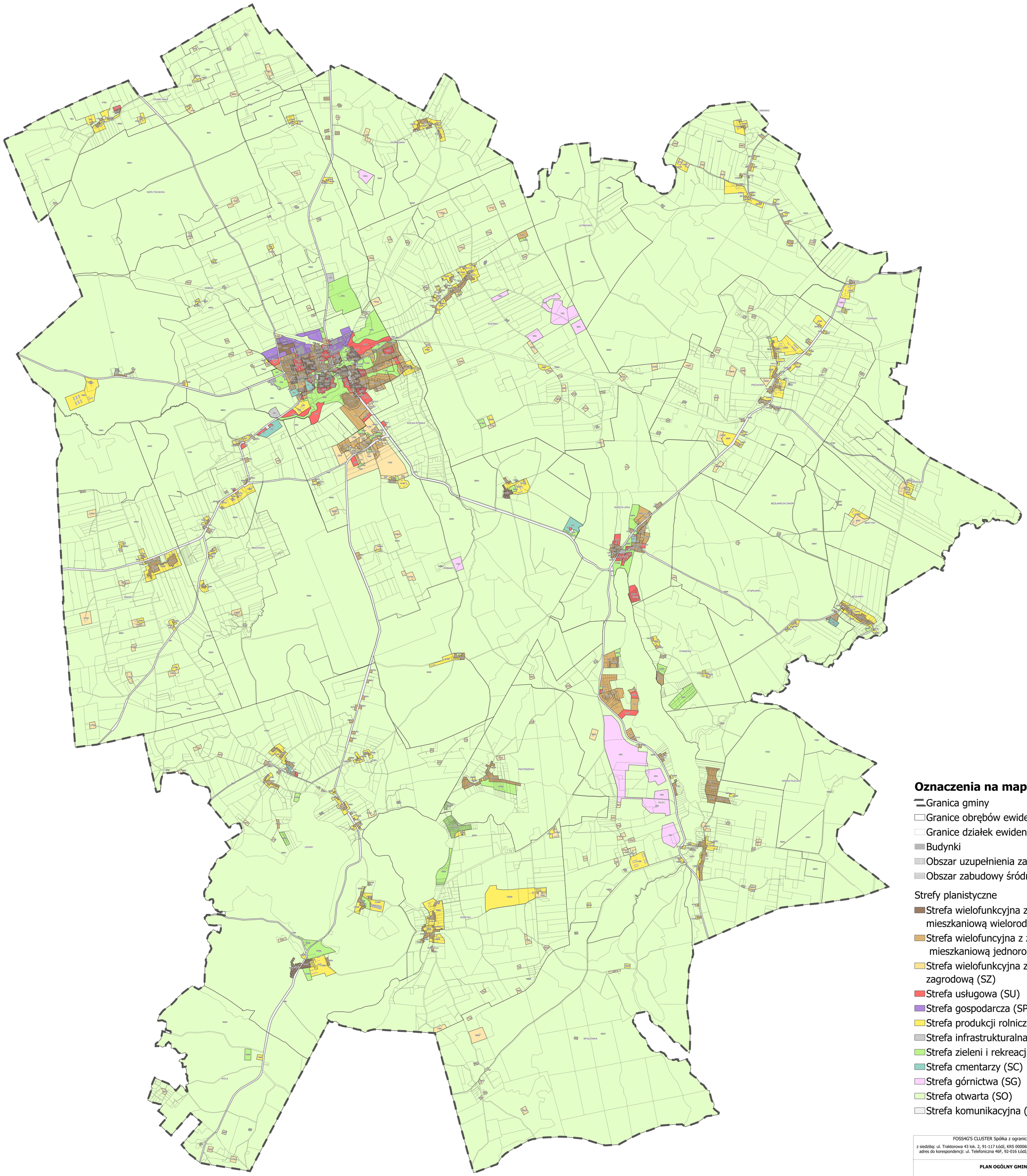

Oznaczenia na mapie:

- Granica gminy
- Granice obrębów ewidencyjnych
- Granice działek ewidencyjnych
- Budynki
- Obszar uzupełnienia zabudowy
- Obszar zabudowy śródmiejskiej

Strefy planistyczne

- Strefa wielofunkcyjna z zabudową mieszkaniową wielorodzinną (SW)
- Strefa wielofuncyjna z zabudową mieszkaniową jednorodzinną (SJ)
- Strefa wielofunkcyjna z zabudową zagrodową (SZ)
- Strefa usługowa (SU)
- Strefa gospodarcza (SP)
- Strefa produkcji rolniczej (SR)
- Strefa infrastrukturalna (SI)
- Strefa zieleni i rekreacji (SN)
- Strefa cmentarzy (SC)
- Strefa górnictwa (SG)
- Strefa otwarta (SO)
- Strefa komunikacyjna (SK)

500 0 500 1 000 1 500 2 000 m

FOSS4G'S CLUSTER Spółka z ograniczoną odpowiedzialnością

z siedzibą: ul. Traktorowa 43 lok. 2, 91-117 Łódź, KRS 0000682414, NIP 947-199-10-12, REGON 367545353
adres do korespondencji: ul. Telefoniczna 46F, 92-016 Łódź, tel. +48 509 959 368, biurogard@gmail.com

PLAN OGÓLNY GMINY RESZEL

Projekt planu ogólnego Gminy Reszel

Autorzy opracowania:	mgr inż. arch. Anna Woźnicka mgr Piotr Pacan	Skala 1 : 10 000
Miejsce, data:	Łódź, sierpień 2025 r.	Zał. 2.